

MINISTERO DELLE FINANZE
 DIREZIONE GENERALE DEL CATASTO E DEI SERVIZI TECNICI ERARIALI
NUOVO CATASTO EDILIZIO URBANO
(R. DECRETI LEGGE 13 APRILE 1938, N. 842)

Planimetria dell'immobile situato nel Comune di **VECCHIANO** Via **MAGAGNA**
 Ditta **ISTITUTO AUTONOMO PER LE CASE POPOLARI DELLA PROVINCIA DI PISA PER L'AREA - COMUNE DI VECCHIANO**
 Allegata alla dichiarazione presentata all'Ufficio Tecnico Erariale di **PISA**

Catasto dei Fabbricati - Situazione al 09/11/2011 - Comune di VECCHIANO (L.702) - Foglio: 29 Particella: 2063 - Suballegato 5 >
 VIA DEI MAGAGNA
PROPRIETA' ESCLUSIVA
PROPRIETA' A COMUNE

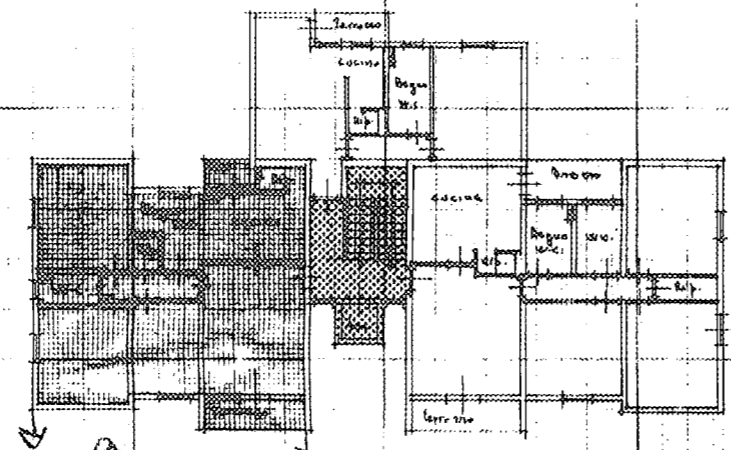

PIANO PRIMO
 H=2,70

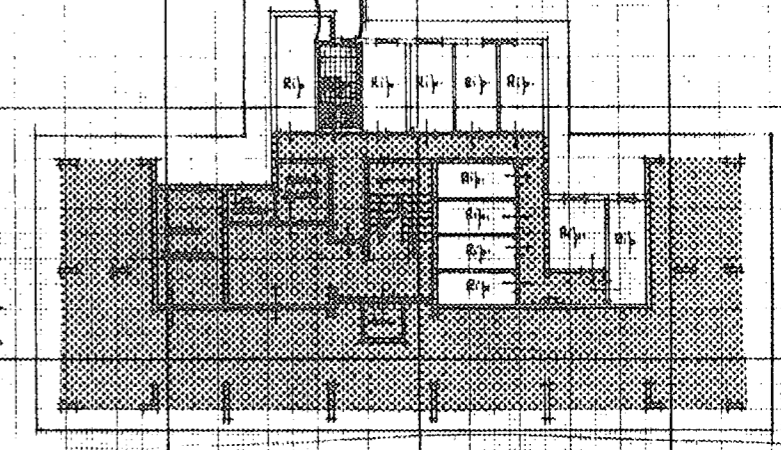

PIANO TERRA
 H=2,40



SPAZIO RISERVATO PER LE ANNOTAZIONI D'UFFICIO	
DATA	
PROT. N°	29 710 5

Compilata dal **Geom. CARLO MARCHI**
(Titolo, nome e cognome del tecnico)
~~Responsabile~~ dell' **I.A.C.P. di Pisa**
 della Provincia di **Pisa**
 del **15.09.1986**
 Firma: *Carlo Marchi*